Иванов Пётр Иванович

Родился 15 июня 1925 года в деревне Шишково-Дуброво Бежецкого района Калининской области. В 1938 году закончил 5 классов и пошёл учиться на слесаря. Началась война и из семьи Ивановых на фронт в разное время призвали всех троих сыновей. Последним призывали Петра. По воспоминаниям, рассказанным родственниками, мать особенно плакала, провожая самого младшего – Петра. Провожала на санях из деревни до самой станции и всё причитала, что и самый младший уходит на войну.

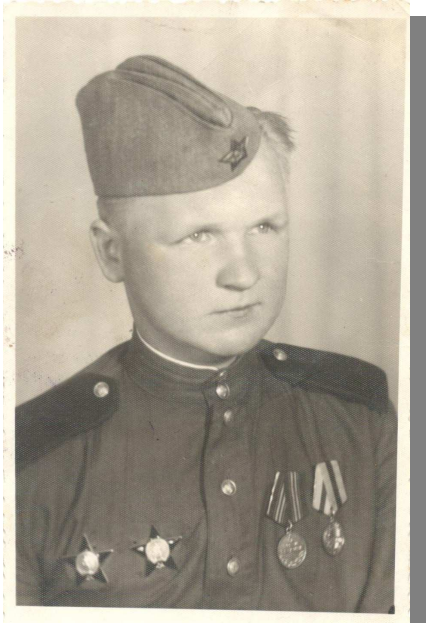

Старший телефонист Иванов Пётр Иванович, 03.05.1946 года во время службы в Германии.

В свои неполные 18 лет 12 января 1943 года Пётр Иванович был призван на действительную военную службу, которую начал стрелком в 57 стрелковом полку, затем в 67 запасном стрелковом полку. С 20 октября 1944 года мой двоюродный дед воевал в составе 172 гаубичной артиллерийской бригады старшим телефонистом и закончил войну в Берлине. Он был отважным, неунывающим человеком.
Со всех фотографий, которые сохранились в семье, смотрят весёлые и даже немного лукавые глаза.

1946 год во время службы в Германии.

О воинской доблести красноармейца Иванова Петра Ивановича говорят награды: ***два ордена Красной Звезды, медали «За взятие Берлина», «За освобождение Варшавы», «За победу над Германией», юбилейные медали.*** Особое значение благодарность Верховного Главнокомандующего маршала Советского Союза Сталина «за прорыв обороны немцев на подступах к Берлину». Она всегда висела на самом видном месте и до сих пор на углах этого листа остались следы от кнопок, которыми она и была прикреплена.

Приказом Верховного Главнокомандующего Маршала Советского Союза товарища Сталина

всему личному составу нашего соединения, в том числе и Вам, принимавшему участие в боях, ОБЪЯВЛЯЕМ БЛАГОДАРНОСТЬ.

КОМАНДИР ЧАСТИ

Мы в битвах решаем судьбу поколений,
Мы к славе отчизну свою повидем!

Скончался Иванов П.И. 25 сентября 1992 года, но и сегодня фотографии, документы, ордена – это реликвии семьи.

Тойвонен Ирина Викторовна, педагог-организатор